

	<p>1. У ситуацији приказаној на слици, возачи су дужни да поступају у складу са:</p> <p>а) значењем саобраћајних знакова и правилом саобраћаја. <input type="checkbox"/></p> <p>б) значењем саобраћајних знакова. <input type="checkbox"/></p> <p>в) значењем светлосних саобраћајних знакова и правилом саобраћаја. <input checked="" type="checkbox"/></p>	<p>3</p>
	<p>2. Возач плавог путничког возила који врши скретање улево, у ситуацији приказаној на слици:</p> <p>а) дужан је да пропусти жуто путничко возило <input checked="" type="checkbox"/></p> <p>б) има првенство пролаза у односу на жуто путничко возило <input type="checkbox"/></p>	<p>2</p>
	<p>3. Саобраћајни знак, у ситуацији приказаној на слици, забрањује претицање:</p> <p>а) свим теретним возилима <input type="checkbox"/></p> <p>б) само теретним возилима чија највећа дозвољена маса прелази 3500 kg. <input checked="" type="checkbox"/></p> <p>в) само теретним возилима чија највећа дозвољена маса прелази 7500 kg. <input type="checkbox"/></p>	<p>2</p>
	<p>4. У ситуацији приказаној на слици, на путу ван насеља, пешак се креће:</p> <p>а) непрописно. <input checked="" type="checkbox"/></p> <p>б) прописно, уз десну ивицу коловоза. <input type="checkbox"/></p> <p>в) прописно, јер не омета друге учеснике у саобраћају. <input type="checkbox"/></p>	<p>2</p>
	<p>5. Возач жутог путничког возила, у ситуацији приказаној на слици, креће се:</p> <p>а) прописно, уз десну ивицу коловоза. <input checked="" type="checkbox"/></p> <p>б) непрописно, јер је дужан да се креће уз разделну линију. <input type="checkbox"/></p> <p>в) непрописно, јер је дужан да се креће средином своје саобраћајне траке. <input type="checkbox"/></p>	<p>3</p>
	<p>6. Брзина кретања возила, у зони приказаној на слици:</p> <p>а) не сме да прелази 30 km/h само у временском периоду од 7.00 до 21.00 час. <input type="checkbox"/></p> <p>б) не сме да прелази 30 km/h. <input checked="" type="checkbox"/></p> <p>в) мора бити најмање 30 km/h. <input type="checkbox"/></p>	<p>3</p>
	<p>7. Возач плавог путничког возила, у ситуацији приказаној на слици, искључује се са аутопута:</p> <p>а) непрописно. <input checked="" type="checkbox"/></p> <p>б) прописно. <input type="checkbox"/></p>	<p>2</p>
	<p>8. У ситуацији приказаној на слици, на аутопуту, возач путничког возила који вуче приколицу за становање, дужан је да се креће брзином која није већа од:</p> <p>а) 80 km/h <input checked="" type="checkbox"/></p> <p>б) 100 km/h. <input type="checkbox"/></p> <p>в) 130 km/h. <input type="checkbox"/></p>	<p>2</p>
	<p>9. Возач плавог путничког возила, у ситуацији приказаној на слици, у тунелу:</p> <p>а) сме да врши претицање, с тим да је дужан да употреби светлосни и звучни знак упозорења. <input type="checkbox"/></p> <p>б) сме да врши претицање. <input type="checkbox"/></p> <p>в) не сме да врши претицање. <input checked="" type="checkbox"/></p>	<p>3</p>
	<p>10. Црвеном путничком возилу, у ситуацији приказаној на слици, у тунелу:</p> <p>а) забрањено је заустављање и паркирање. <input checked="" type="checkbox"/></p> <p>б) дозвољено је заустављање а забрањено паркирање. <input type="checkbox"/></p> <p>в) дозвољено је заустављање и паркирање. <input type="checkbox"/></p>	<p>3</p>

	<p>21. Саобраћајни знак, приказан на слици, означава:</p> <p>а) близину подвожњака</p> <p>б) близину места изласка из тунела</p> <p>в) наилазак на тунел</p>	<input type="checkbox"/> <input type="checkbox"/> <input checked="" type="checkbox"/>	2
	<p>22. Саобраћајни знак, приказан на слици, означава:</p> <p>а) наилазак на објекат за наплату путарине</p> <p>б) близину места где се наплата путарине врши и електронским путем и ручно</p> <p>в) саобраћајну траку намењену за кретање возила у којој се наплата путарине врши електронским путем</p>	<input checked="" type="checkbox"/> <input type="checkbox"/> <input type="checkbox"/>	2
	<p>23. Саобраћајни знак, приказан на слици, означава:</p> <p>а) место на коме се завршава насеље</p> <p>б) границу територије од које се завршава насељено место</p> <p>в) место на коме се завршава зона са објектима од туристичког значаја</p>	<input checked="" type="checkbox"/> <input type="checkbox"/> <input type="checkbox"/>	2
	<p>24. Саобраћајни знак, приказан на слици, означава:</p> <p>а) наилазак на раскрсницу на којој се пут са првенством пролаза укршта са споредним путем са десне стране под оштрим углом</p> <p>б) наилазак на раскрсницу на којој се пут са првенством пролаза спаја са споредним путем са десне стране под оштрим углом</p> <p>в) наилазак на раскрсницу на којој се путеви исте важности укрштају односно спајају са десне стране под оштрим углом</p>	<input type="checkbox"/> <input checked="" type="checkbox"/> <input type="checkbox"/>	2
	<p>25. Саобраћајни знак, приказан на слици, означава:</p> <p>а) потврду правца кретања после проласка раскрснице</p> <p>б) претходно обавештење ради престројавања на раскрсници на путевима са више саобраћајних трака</p> <p>в) смерове у којима се возила смеју кретати</p>	<input type="checkbox"/> <input checked="" type="checkbox"/> <input type="checkbox"/>	2
	<p>26. Саобраћајни знак, приказан на слици, означава:</p> <p>а) пут или део пута на коме је забрањен саобраћај за цистерне</p> <p>б) пут или део пута на коме је забрањен саобраћај возилима која превозе експлозив или лако запаљиве материје</p> <p>в) пут или део пута на коме је забрањен саобраћај возилима која превозе опасне терете</p>	<input type="checkbox"/> <input type="checkbox"/> <input checked="" type="checkbox"/>	2
	<p>27. Саобраћајни знак, приказан на слици, означава:</p> <p>а) близину ресторана</p> <p>б) близину места или места на коме се налази кафана</p> <p>в) близину хотела, односно мотела</p>	<input type="checkbox"/> <input checked="" type="checkbox"/> <input type="checkbox"/>	2
	<p>28. Саобраћајни знак, приказан на слици, означава:</p> <p>а) престанак свих забрана</p> <p>б) место на коме се завршава пут или део пута са првенством пролаза</p> <p>в) место на коме се завршава мотопут</p>	<input type="checkbox"/> <input checked="" type="checkbox"/> <input type="checkbox"/>	2
	<p>29. Саобраћајни знак, приказан на слици, означава:</p> <p>а) најмање одстојање између возила у кретању којег се возачи морају придржавати</p> <p>б) пут, односно део пута на коме је забрањен саобраћај за возила чија дужина прелази дужину означену на знаку</p> <p>в) пут, односно део пута на коме је забрањен саобраћај за возила чија ширина прелази ширину означену на знаку</p>	<input type="checkbox"/> <input type="checkbox"/> <input checked="" type="checkbox"/>	2
	<p>30. Допунска табла, приказана на слици, постављена уз саобраћајни знак, означава:</p> <p>а) паркирање на коловозу паралелно са подужном осом коловоза</p> <p>б) паркирање на тротоару паралелно са подужном осом коловоза</p> <p>в) паркирање на тротоару управно на подужну осу коловоза</p>	<input type="checkbox"/> <input checked="" type="checkbox"/> <input type="checkbox"/>	2

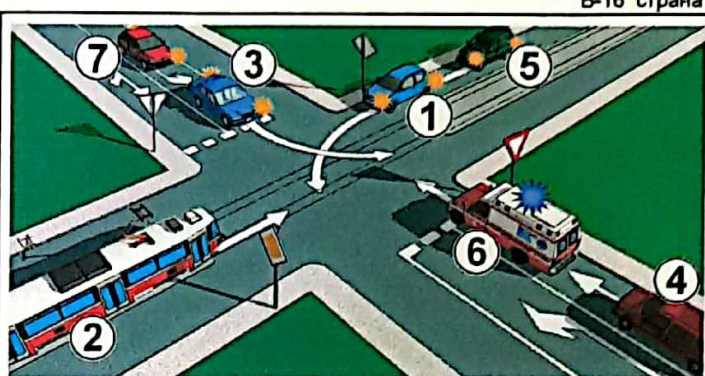
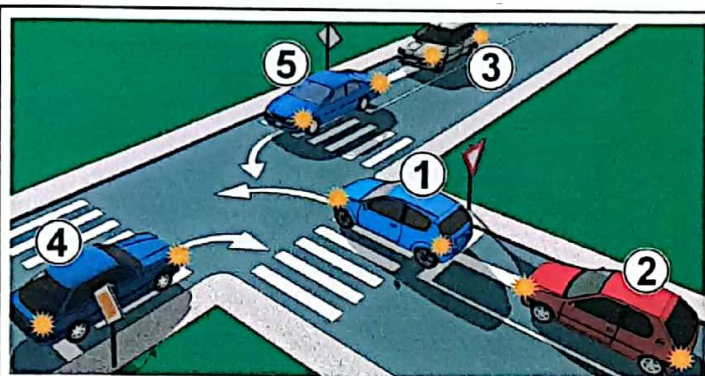

31.

4 | 5 | 3 | 1 | 2

4

32.

6 | 2 | 1 | 5 | 4 | 3 | 7

4



33. Допунска табла, приказана на слици, означава:

- а) удаљеност између знака испод кога је постављена и објекта, терена или дела пута на који се знак односи. 2
- б) дужину објекта, терена или дела пута на који се обавештење односи.

34. Уколико на месту на коме се поставља саобраћајни знак са десне стране пута постоји потреба за бољом уочљивошћу знака, односно додатним упозорењем учесника у саобраћају из разлога безбедности, знак се:

- а) поставља и на левој страни пута. 2
- б) не сме поставити и на супротној, левој страни пута.

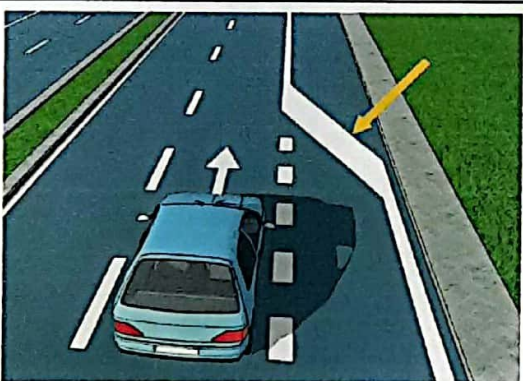

35. Попречна ознака на коловозу („косник”), приказана на слици, означава:

- а) место отварања саобраћајне траке. 2
- б) место затварања саобраћајне траке.
- в) део коловоза на коме је забрањен саобраћај због уливања саобраћаја са прилазног пута.

36. Уздужна ознака на коловозу која раздваја коловоз на коловозне траке односно на саобраћајне траке је:

- а) разделна линија. 2
- б) ивична линија
- в) линија упозорења



37. Светлосни знак који се даје батеријском лампом која емитује постојано црвено светло и којом полицијски службеник маше управно на уздужну осу пута значи:

- а) обавезу за возача возила које се креће на делу пута где се тај светлосни знак даје и на кога се знак односи, да безбедно заустави своје возило на коловозу, а по могућности ван коловоза, непосредно испред полицијског службеника који тај знак даје 2
- б) обавезу за све возаче да одмах смање брзине кретања својих возила



38. Семафор на којем се светлосни саобраћајни знак даје наизменичним паљењем два црвена трепћућа светла, приказан на слици, служи за:

- а) најаву приближавања месту на путу на којем се изводе радови. 3
- б) регулисање приступа возила.
- в) најаву приближавања воза и најаву спуштања браника, односно полубраника

39. Бицикличка трака је саобраћајна трака намењена искључиво за саобраћај:

- а) бицикала, мопеда и лаких трицикала 2
- б) бицикала.
- в) бицикала, мопеда и мотоцикала

40. Запрежно возило је:

- а) возило које је намењено да буде вучено искључиво од стране трактора 1
- б) возило које је намењено и оспособљено да га вуче упрегнута животиња
- в) возило које је по конструкцији, уређајима, склоповима и опреми намењено и оспособљено да буде вучено од другог возила.

<p>51. На аутопуту, брзина кретања за теретна моторна возила чија највећа дозвољена маса није већа од 7500 kg, ограничена је на:</p> <p>а) 80 km/h.</p> <p>б) 100 km/h.</p> <p>в) 130 km/h.</p>	<input type="checkbox"/> <input checked="" type="checkbox"/> <input type="checkbox"/>	3
<p>52. Укупно време управљања теретним возилом или скупом возила чија је највећа дозвољена маса већа од 3500 kg или аутобусом, у току било које две узастопне недеље, не сме да буде дуже од:</p> <p>а) 56 часова.</p> <p>б) 90 часова.</p> <p>в) 80 часова.</p>	<input type="checkbox"/> <input checked="" type="checkbox"/> <input type="checkbox"/>	3
<p>53. У случају коришћења скраћеног недељног одмора, возач теретног возила или скупа возила чија је највећа дозвољена маса већа од 3500 kg или аутобуса, дужан је да надокнади временску разлику до пуног недељног одмора најкасније:</p> <p>а) до краја друге недеље рачунајући од недеље у којој је коришћен скраћени недељни одмор.</p> <p>б) до краја треће недеље рачунајући од недеље у којој је коришћен скраћени недељни одмор.</p> <p>в) до краја четврте недеље рачунајући од недеље у којој је коришћен скраћени недељни одмор.</p>	<input type="checkbox"/> <input checked="" type="checkbox"/> <input type="checkbox"/>	3
<p>54. Возач возила у које је уграђен аналогни тахограф, обавезан је да, на предњој страни тахографског листића, унесе податак о датуму и месту завршетка коришћења листића:</p> <p>а) да, по завршетку коришћења возила.</p> <p>б) да, само када прелази на возило у које је уграђен дигитални тахограф.</p> <p>в) не.</p>	<input checked="" type="checkbox"/> <input type="checkbox"/> <input type="checkbox"/>	3
<p>55. У случају нестанка (губитак или крађа) картице возача, возач је дужан:</p> <p>а) да у року од три дана, нестанак пријави најближој полицијској управи.</p> <p>б) да нестанак пријави надлежном органу који је издао картицу.</p> <p>в) да нестанак пријави надлежним органима државе у којој су се губитак или крађа догодили.</p>	<input type="checkbox"/> <input type="checkbox"/> <input checked="" type="checkbox"/>	2
<p>56. Теретна возила морају имати уже или полугу за вучу:</p> <p>а) да.</p> <p>б) да, само ако су произведена, односно први пут регистрована након 1. јануара 1984. године.</p> <p>в) не.</p>	<input type="checkbox"/> <input type="checkbox"/> <input checked="" type="checkbox"/>	2
<p>57. Укупна маса скупа возила који чине двоосовински тегљач и троосовинска приколица, не сме да прелази:</p> <p>а) 36 t.</p> <p>б) 40 t.</p> <p>в) 42 t.</p>	<input type="checkbox"/> <input checked="" type="checkbox"/> <input type="checkbox"/>	2
<p>58. Систем за кочење моторних возила највеће дозвољене масе преко 9 t и чија је највећа конструктивна брзина већа од 40 km/h мора да оствари функције:</p> <p>а) радног кочења, помоћног кочења, паркирног кочења и дуготрајног успоравања.</p> <p>б) радног кочења и паркирног кочења.</p> <p>в) радног кочења, помоћног кочења и дуготрајног успоравања.</p>	<input checked="" type="checkbox"/> <input type="checkbox"/> <input type="checkbox"/>	2
<p>59. На возилима за превоз опасног терета, граничник брзине мора бити уграђен на начин да се ова возила не могу кретати брзином већом од:</p> <p>а) 80 km/h.</p> <p>б) 90 km/h.</p> <p>в) 100 km/h.</p>	<input type="checkbox"/> <input checked="" type="checkbox"/> <input type="checkbox"/>	2
<p>60. Уређај за спајање вучног и прикључног возила мора бити хомологован и уграђен према једнособратним техничким условима:</p> <p>а) да.</p> <p>б) да, само код возила која су произведена, и први пут регистрована у Републици Србији након 1. јула 2011. године.</p> <p>в) не.</p>	<input checked="" type="checkbox"/> <input type="checkbox"/> <input type="checkbox"/>	2